ucalsa

RESUMEN HISTÓRICO

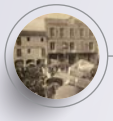

1887

Orígenes

Viuda de Tomás Ruiz, hoy en día conocida como Teógenes Ruiz

Ucalsa proviene de una larga tradición empresarial familiar que se remonta a 1887, ligada a los sectores de la alimentación y la distribución.

1994

Nacimiento de Ucalsa

1999

Ayuda Humanitaria

Participación por encargo de la ONU en diversas acciones de ayuda humanitaria en Pakistán y en Chipre

2000

Posicionamiento en el Sector de Servicios a Bases Militares Españolas a nivel nacional e internacional

2003

Importantes proyectos de Suministro

Entre los años **2003** y **2007** Ucalsa fue una de las primeras empresas en establecerse en el mercado de suministro africano, abriendo filiales en Guinea Ecuatorial y Angola.

En estos años también se llevó a cabo la construcción e implantación de la **primera fábrica de raciones en Luanda (Angola)**.

2004

Nacimiento de la División Ucalsa Servicios Sociosanitarios

Enfocada hacia la gestión de servicios de atención domiciliaria, estancias diurnas y centros residenciales, con una amplia cartera de servicios de atención y ayuda a personas mayores, dependientes o en situación de riesgo o vulnerabilidad social.

2005

Adquisición de las empresas Gastronomía Madrileña, Distegsa y Eis Marítimo

Avanzando así hacia el liderazgo en los sectores de Suministro y Prestación de Servicios a Colectividades.

2007

Primeros Grandes Proyectos Internacionales Llave en Mano

Ucalsa ha sido una de las primeras empresas españolas en prestar los servicios de Diseño, Construcción y Gestión Integral de campamentos para el Ejército español en Afganistán, Kosovo, Bosnia, Líbano y para la EUFOR en Congo y Gabón.

2009

Compra de una de las mayores empresas en el sector de restauración en Canarias

Este hito supuso para Ucalsa la entrada en un nuevo mercado estratégico como son los países del continente africano.

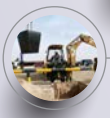

2011

Primer proyecto de Ingeniería y Construcción para Naciones Unidas

Ingeniería y construcción de marcas geodésicas en la frontera entre Irak y Kuwait.

2012

Importantes proyectos en Argelia y Sudamérica

Entre **2012 y 2017** Ucalsa continuó su crecimiento con la adjudicación de grandes proyectos de construcción de instalaciones temporales y de restauración, en los sectores de Energía y EPC en Argelia y el mercado latinoamericano.

2017

Consolidación presencia internacional

Ucalsa está llevando a cabo en el siglo XXI el mayor impulso en su crecimiento, diversificación y especialización, extendiendo su actividad internacional hasta lograr estar presente en más de 25 países.

2019

25 Aniversario

La constante transformación de Ucalsa, de capital 100% español, apoyada en valores de sostenibilidad, diversificación y crecimiento, nos ha permitido convertirnos en una organización líder en el desarrollo de infraestructuras en el ámbito internacional y servicios a colectividades en España.